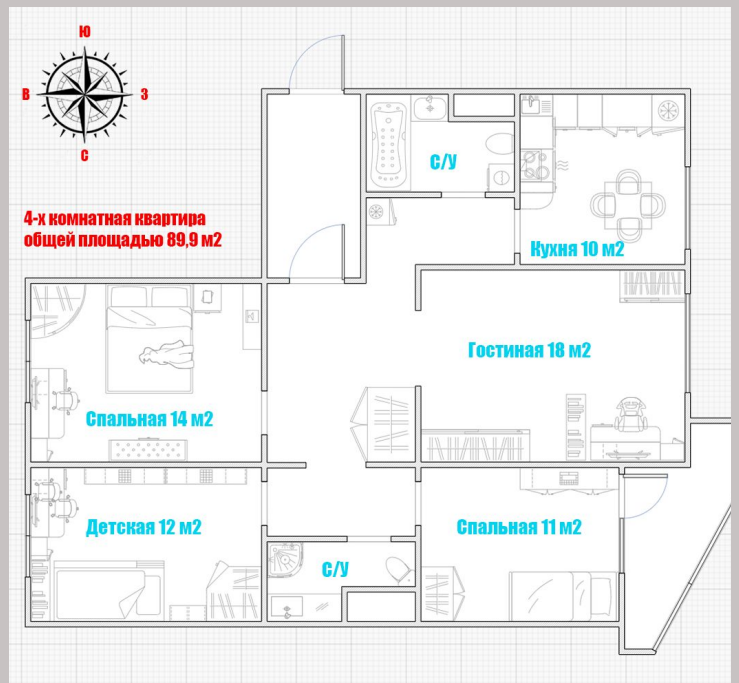

Продажа

4-к.квартира, 90 м², 3/16 эт.

Троицк,

г Москва, г Троицк, мкр В, д 52

₽ 20 900 000

Бесплатное одобрение ипотеки (на вторичном рынке) топ 19 банков.
Каждая сделка застрахована на 100 млн. рублей!

Предлагаем купить 4х комнатную квартиру с дизайнерской отделкой и красивым видом на вечерний закат над лесом.
Расположена на комфортном 3 этаже 16 этажного дома 2003 года постройки.
Выгодная планировка, комнаты расположены справа и слева от коридора.
Тёплые полы в сан узлах и на кухне.
Просторный и уютный балкон с новыми стеклопакетами.
Хороший вариант для создания кабинета или лаундж зоны.
В квартире выполнен приятный дизайнерский ремонт, итальянская плитка и обои.
ПОЛНАЯ СТОИМОСТЬ В ДОГОВОРЕ, БЕЗ ОБРЕМЕНЕНИЙ!

Вся инфраструктура в шаговой доступности:
1. Остановка общественного транспорта в 3х минутах от дома:
м. Саларьево, м. Теплый Стан, м. Ольховая. (20-25 минут)
2. Школы, сады, поликлиники и тд.
3. Продуктовые магазины: Вкус-Вилл, Пятерочка, Магнит и т.д.
4. Троицк зарекомендовал себя, как один из лучших экологически чистых и развитых районов Новой Москвы.
Парк усадьбы Троицкое, Академический сквер, Зона отдыха Заречье, лыжная трасса и множество других зелёных зон.
5. Аптеки, банкоматы Сбербанк, Qiwi и другие.

Покупателю:
- бесплатное сопровождение сделки;
- квалифицированная помощь в получение ипотеки в ведущих банках, срок одобрения от 1 до 3 дней;
- специальные скидки 0.3-1%
- возможность подачи заявок одновременно в несколько банков, высокая степень одобрения;
- индивидуальный подбор ипотеки с наименьшей ставкой с учётом госпрограмм, акций!

Поможем с выгодной продажей вашей квартиры, если вы планируете обмен!
Запись на просмотры уже началась! Звоните!!!

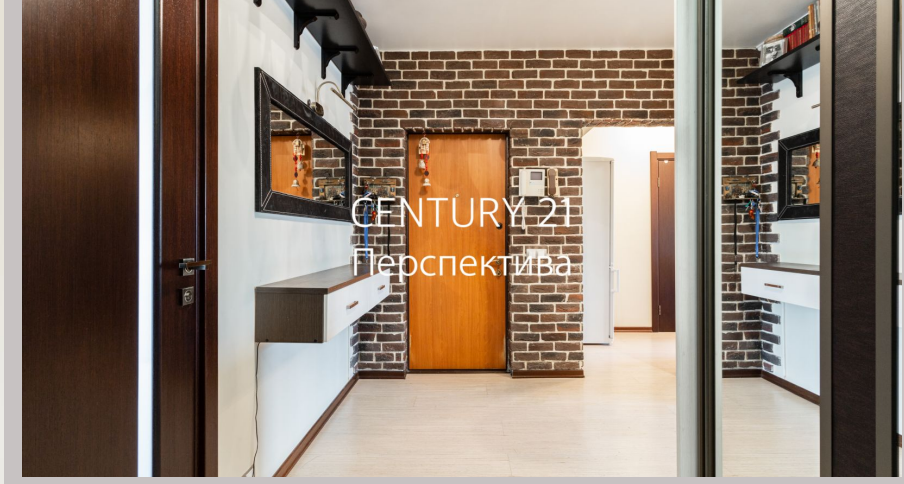

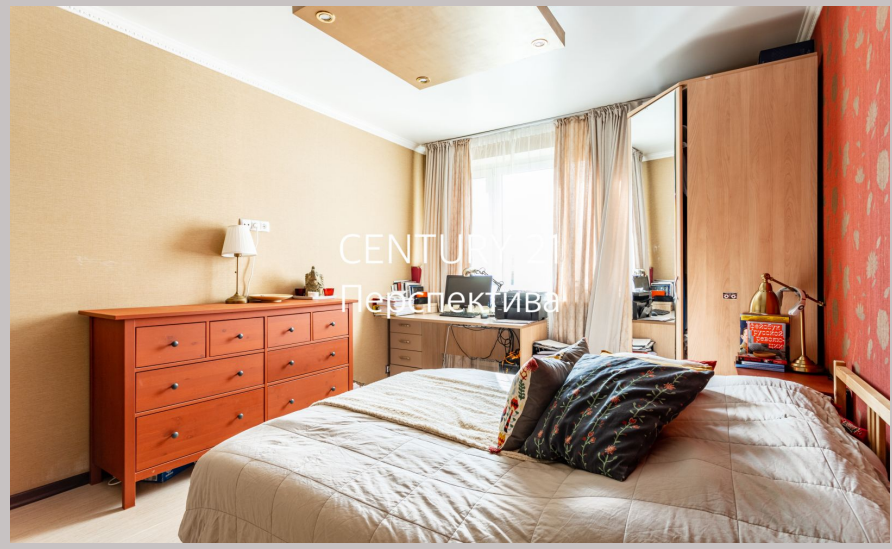

Ипотека: **да**
Тип дома: **Панельный**
Общая площадь: **90 м²**
Жилая площадь: **55 м²**
Этаж: **3**
Тип санузла: **2**
Тип балкона: **балкон**
Состояние квартиры: **отличное**
Высота потолков в метрах: **2.7 м.**
Тип парковки: **наземная (придомовая)**

Год постройки дома: **2003 г.**
Количество комнат: **4**
Тип комнат: **раздельные**
Площадь кухни: **10 м²**
Этажей в доме: **16**
Количество совмещенных санузлов: **2**
Ремонт: **евроремонт**
Вид из окон: **во двор и на улицу**
Тип продажи для вторички: **Альтернативная**
Наличие интернета: **да**

CENTURY 21
Перспектива

CENTURY 21
Перспектива

CENTURY 21
Перспектива

CENTURY 21
Перспектива

CENTURY 21
Перспектива

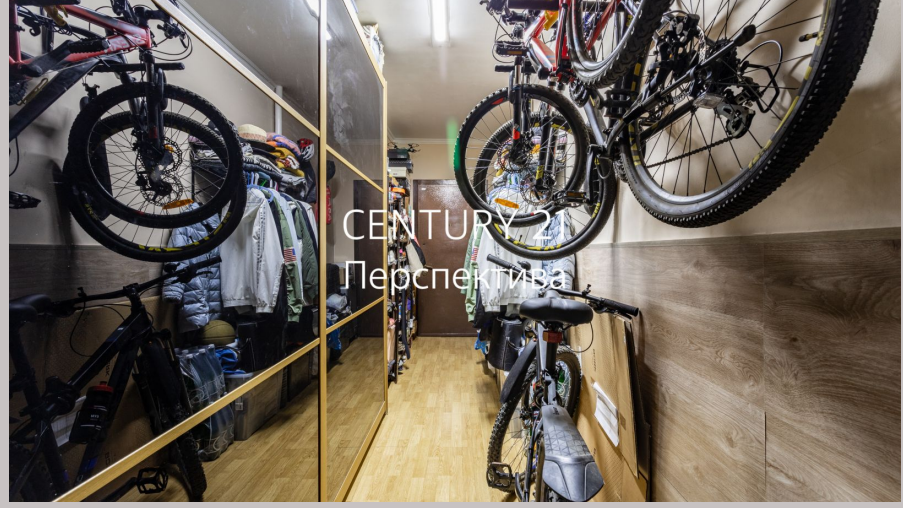
CENTURY 21
Перспектива

CENTURY 21
Перспектива

CENTURY 21
Перспектива

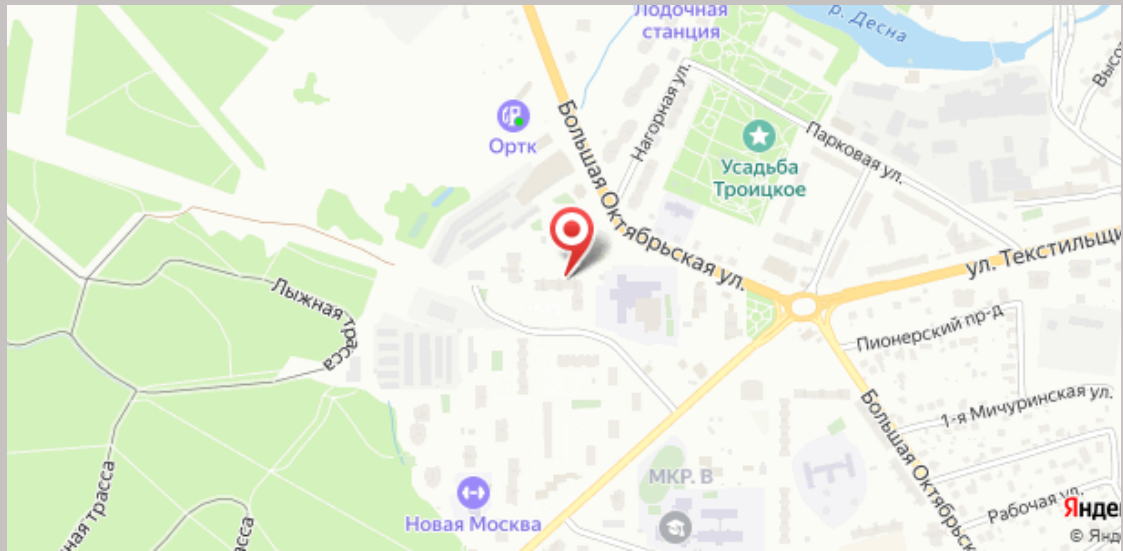
Лодочная станция
р. Десна
Ортк
Нагорная ул.
Большая Октябрьская ул.
Усадьба Троицкое
Парковая ул.
ул. Текстильщи
Лыжная трасса
Пионерский пр-д
1-я Мичуринская ул.
Большая Октябрьск
МКР. В
Новая Москва
Рабочая ул.
Янде