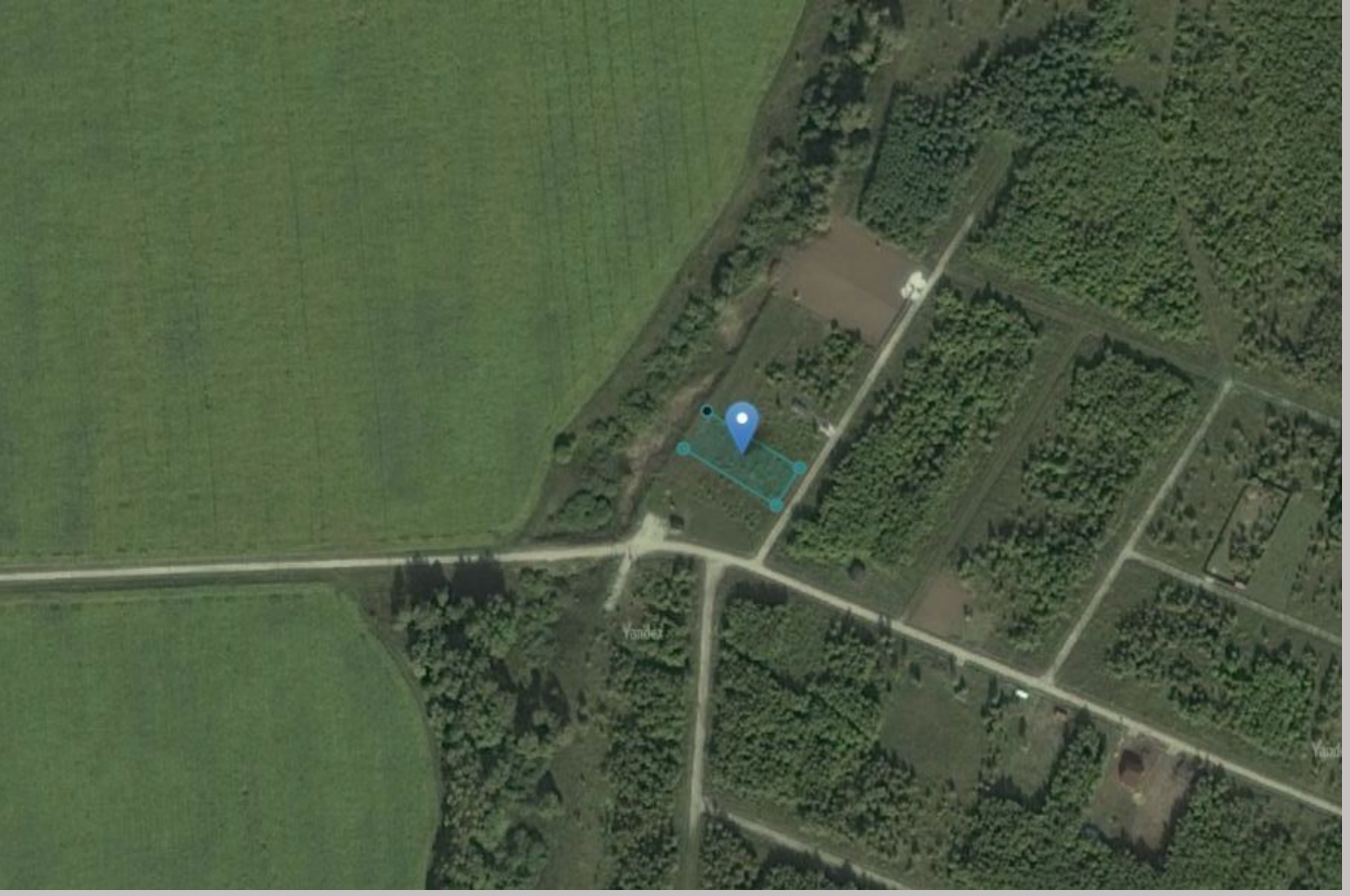

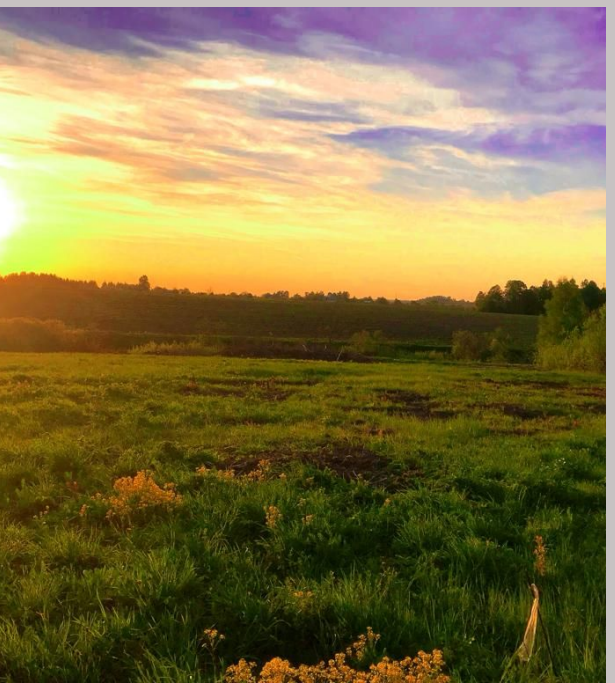

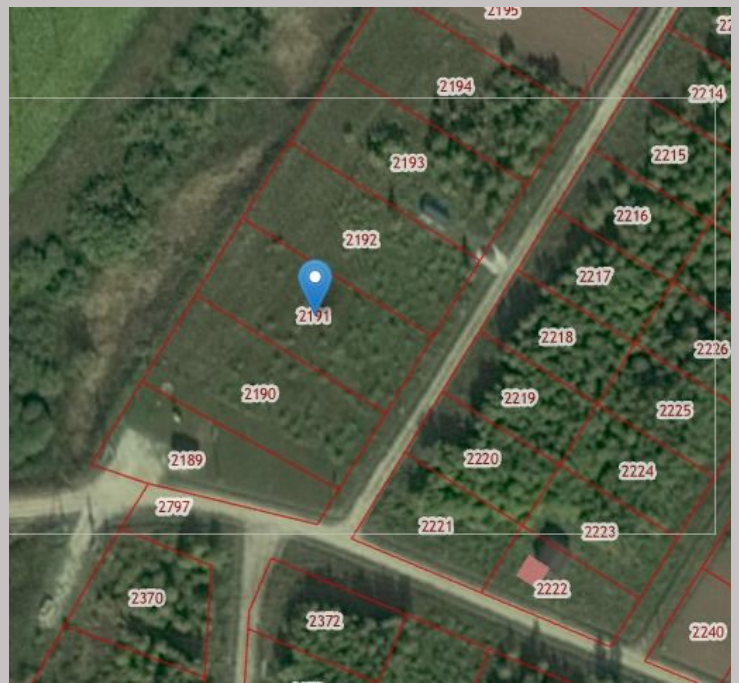

Продажа

В 15 минутах от Вас!

Чехов,

Тульская обл, Заокский р-н, деревня Домнинские Дворы

₽ 490 000

Продается участок 12 соток (ИЖС)
Удобная транспортная доступность:
- остановка общественного транспорта в 3-х минутах (115, 121, 111 автобусы)
- жд станция 132 км (10 мин)
Ровный и сухой участок, территория поселка полностью освещена, имеются дороги, проведено электричество.
Проведена геодезическая топография (документы на руках), хороший подъезд к участку, отбиты столбы, куплена труба для стока.
Посажены плодовые и декоративные деревья и кусты.
Живописное место для тихой жизни с видами на лес, озеро, грибные и рыболовные места
В собственности более 3х лет.

Покупателю: - бесплатное сопровождение сделки;
- квалифицированная помощь в получение ипотеки в ведущих банках, срок одобрения от 1 до 3 дней;
- специальные скидки 0.3-1% - возможность подачи заявок одновременно в несколько банков, высокая степень одобрения;
- индивидуальный подбор ипотеки с наименьшей ставкой с учётом госпрограмм, акций!
Поможем с выгодной продажей вашей недвижимости, если вы планируете обмен!
Запись на просмотры уже началась! Звоните!!!

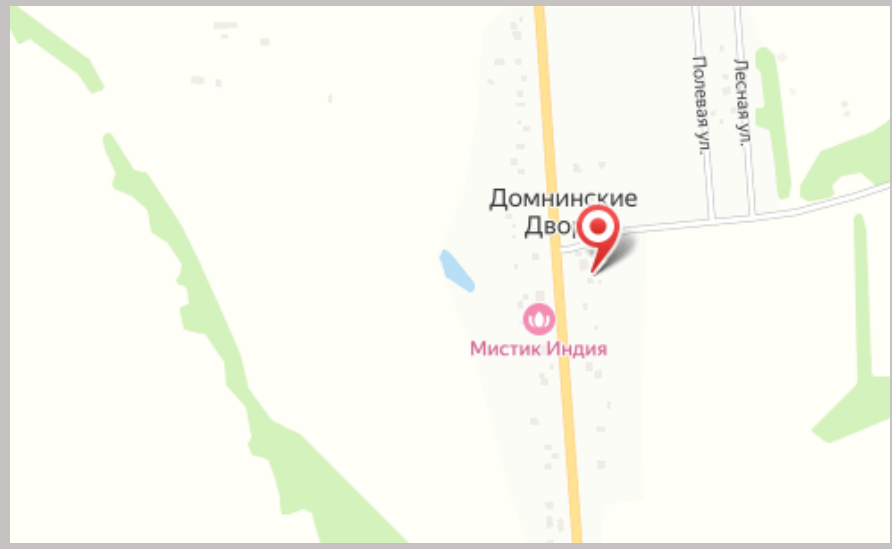

Площадь участка: **12 соток**
Расстояние до города: **20 км**

Тип участка: **ИЖС**
Статус земли: **Индивидуальное жилищное строительство**