Аренда

Уютная и светлая квартира!!!

Домодедово,

Московская обл, г Домодедово, мкр Южный, ул Курыжова, д 7 к 2

- Домодедовская
- Кантемировская
- Царицыно

₽ 23 000

Сдается 1-комнатная квартира 38кв. м.
Рассмотрим приличных арендаторов. Одного аккуратного мужчину или девушку. Семейную пару.
С/у раздельный. В комнате огромный шкаф для одежды. По желанию холодильник и стиральную машинку привезем. Окна во двор, стоят стеклопакеты. Лоджия утеплена.
Остановка общественного транспорта рядом с домом. До метро Кантемировская 30 мин.
Быстро можно добраться до аэропорта Домодедово. Можно с детьми, желательно без животных.
Оплата 23.000 тыс. + счетчики. Комм. платежи собственник берет на себя.
Депозит можно разбить на 2 части.

ПОКАЗ ПО ДОГОВОРЕННОСТИ!!!
ЗВОНИТЕ ЗАПИСЫВАЙТЕСЬ!!!

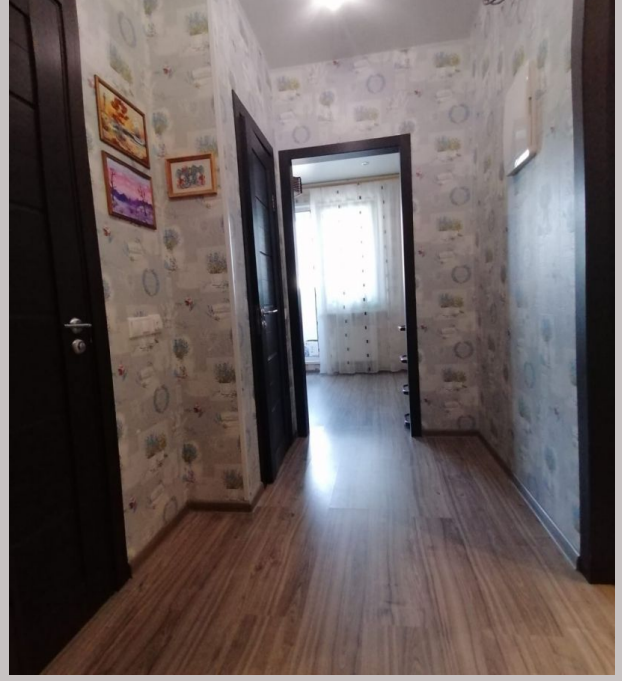

Ипотека: **нет**
Тип дома: **Панельный**
Общая площадь: **38.4 м²**
Жилая площадь: **20 м²**
Этаж: **4**
Тип санузла: **Раздельный**
Тип балкона: **лоджия**
Состояние квартиры: **отличное**
Высота потолков в метрах: **2.75 м.**
Наличие интернета: **да**

Год постройки дома: **2015 г.**
Количество комнат: **1**
Тип комнат: **раздельные**
Площадь кухни: **9.5 м²**
Этажей в доме: **10**
Количество раздельных санузлов: **1**
Ремонт: **косметический**
Вид из окон: **во двор**
Тип парковки: **наземная (придомовая)**
Наличие мебели: **да**

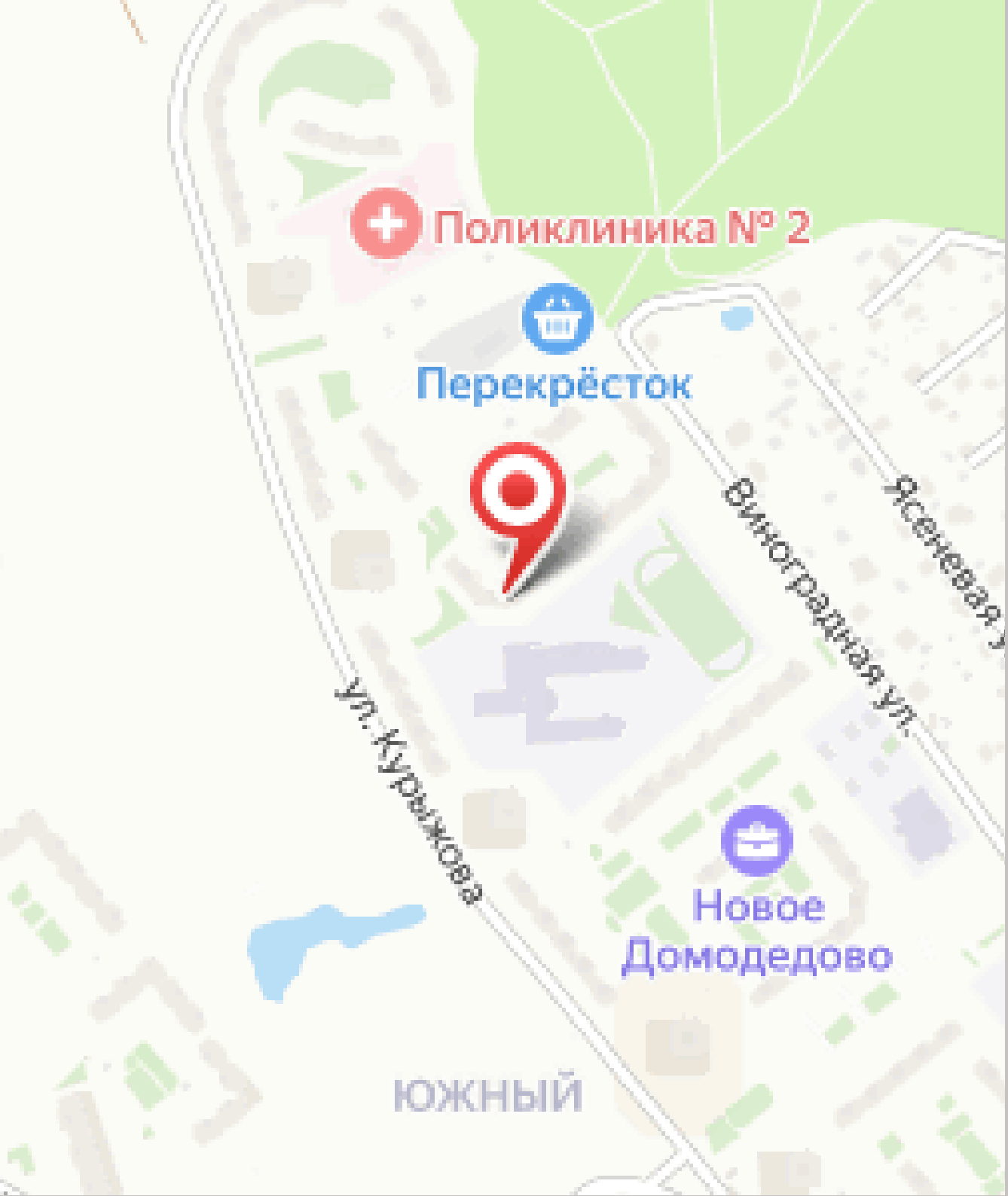
Поликлиника № 2
Перекрёсток
Виноградная ул.
Ясеневая
ул. Курыжова
Новое
Домодедово
ЮЖНЫЙ