Продажа

Отличный ремонт

Москва, Свиблово

г Москва, проезд Берингов, д 6 к 1

- Свиблово
- Ростокино
- Ботанический сад

₽ 13 500 000

Бесплатное одобрение ипотеки, топ – 19 банков.
Каждая сделка застрахована на 10 млн. руб.
Продается светлая и уютная двухкомнатная квартира в благоустроенном районе г. Москвы: детский сад, школа, поликлиника,супермаркеты.
В квартире сделан качественный и современный ремонт, вложений не требует.
Новым владельцам остается вся мебель и техника(посудомойка, стиральная машина с функцией сушки, столешница и стол из камня, холодильник, дизайнерский кондиционер, печка с функцией микроволновки, телевизор).
Один взрослый собственник, полная стоимость в ДКП, свободная продажа.
Покупатель также получает:
- бесплатное сопровождение сделки;
- квалифицированная помощь в получении ипотеки в ведущих банках, срок одобрения от 1 до 3 дней;
- специальные скидки 0,3 – 1%, возможность одновременной подачи заявок до 10 банков, высокая степень одобрения;
- индивидуальный подбор ипотеки с наименьшей ставкой с учетом госпрограмм, акций.

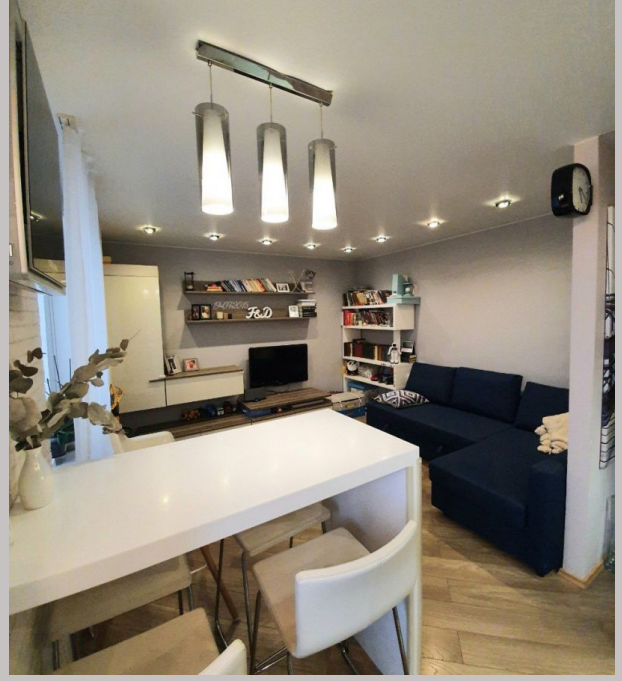

Ипотека: **да**
Тип дома: **Блочный**
Общая площадь: **42 м²**
Жилая площадь: **23.3 м²**
Этаж: **7**
Тип санузла: **Совмещенный**
Тип балкона: **лоджия**
Состояние квартиры: **отличное**
Высота потолков в метрах: **2.64 м.**
Тип парковки: **наземная (придомовая)**

Год постройки дома: **1969 г.**
Количество комнат: **2**
Тип комнат: **раздельные**
Площадь кухни: **6 м²**
Этажей в доме: **14**
Количество совмещенных санузлов: **1**
Ремонт: **евроремонт**
Вид из окон: **во двор**
Тип продажи для вторички: **Свободная**
Наличие интернета: **да**

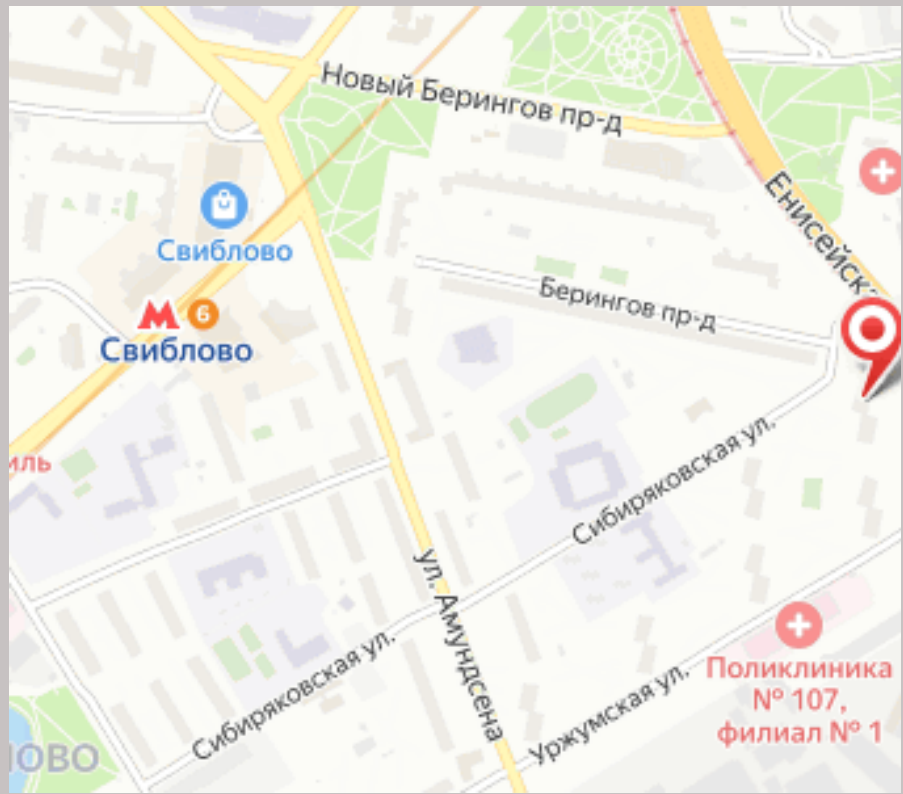
Новый Берингов пр-д
Свиблово
Свиблово
Берингов пр-д
Енисейск
Сибиряковская ул.
Сибиряковская ул.
ул. Амундсена
Уржумская ул.
Поликлиника № 107, филиал № 1