Продажа

Роскошная двухэтажная квартира

Лыткарино,

Московская обл, г Лыткарино, ул Коммунистическая, д 53

- Котельники (Лыткарино)
- Жулебино (Лыткарино)
- Лермонтовский проспект (Лыткарино)

₽ 21 000 000

Продается роскошная двухуровневая 4-комнатная квартира в живописном городе Лыткарино — идеальное место, где стиль встречает комфорт!

Площадь: 124 квадратных метра — достаточно пространства для вашей семьи и гостей.

Шикарный ремонт: выполненный с безупречным вкусом и вниманием к деталям, в отделке использованы высококачественные материалы, такие как немецкий паркет и немецкая кухня, европейская сантехника, что создаёт атмосферу уюта и элегантности.
Высокие потолки: 3 метра — дарят ощущение свободы и позволяют каждому уголку квартиры наполниться светом.
Функциональность: отдельная кладовая комната и два современных санузла обеспечивают максимальный комфорт для семьи.
Исключительная планировка: одна из самых удачных в этом доме, продумана для удобства и функциональности - добавлены две роскошные лоджии с местами для хранения.

Транспортная доступность: всего 15-20 минут на транспорте до метро Котельники — быстро и удобно добираться в центр города.
Безопасность и комфорт: огороженная территория с круглосуточным консьержем обеспечивает ваше спокойствие и защиту.
Идеальное расположение дома! Рядом все необходимое:
Центральный рынок
Торговый центр
Парк
Площадки для занятия спортом и детские площадки
Остановки
Фитнесс с бассейном
Все сетевые магазины и пункты выдачи
Больница и поликлиника
И многое другое
Здесь вы сможете наслаждаться жизнью, полной гармонии и удобства, а также восстановить силы в кругу близких людей. Не упустите шанс стать владельцем этого уникального пространства, где каждая деталь продумана для вашего комфорта.

Звоните для получения подробной информации и записи на просмотр !

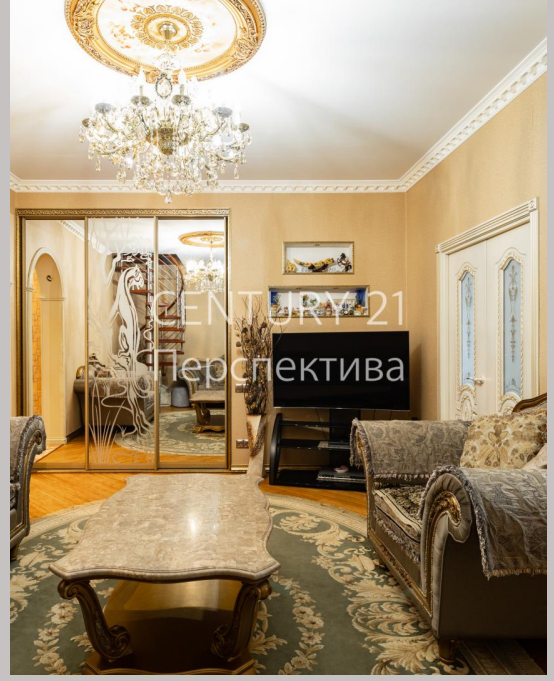

Ипотека: **нет**
Тип дома: **Панельный**
Общая площадь: **125 м²**
Жилая площадь: **80 м²**
Этаж: **3**
Тип санузла: **Совмещенный**
Тип балкона: **2 лоджии**
Состояние квартиры: **отличное**
Высота потолков в метрах: **3 м.**
Тип парковки: **наземная (придомовая)**

Год постройки дома: **2005 г.**
Количество комнат: **4**
Тип комнат: **раздельные**
Площадь кухни: **12 м²**
Этажей в доме: **9**
Количество совмещенных санузлов: **2**
Ремонт: **дизайнерский**
Вид из окон: **во двор и на улицу**
Тип продажи для вторички: **Свободная**
Наличие интернета: **да**

CENTURY 21
Перспектива

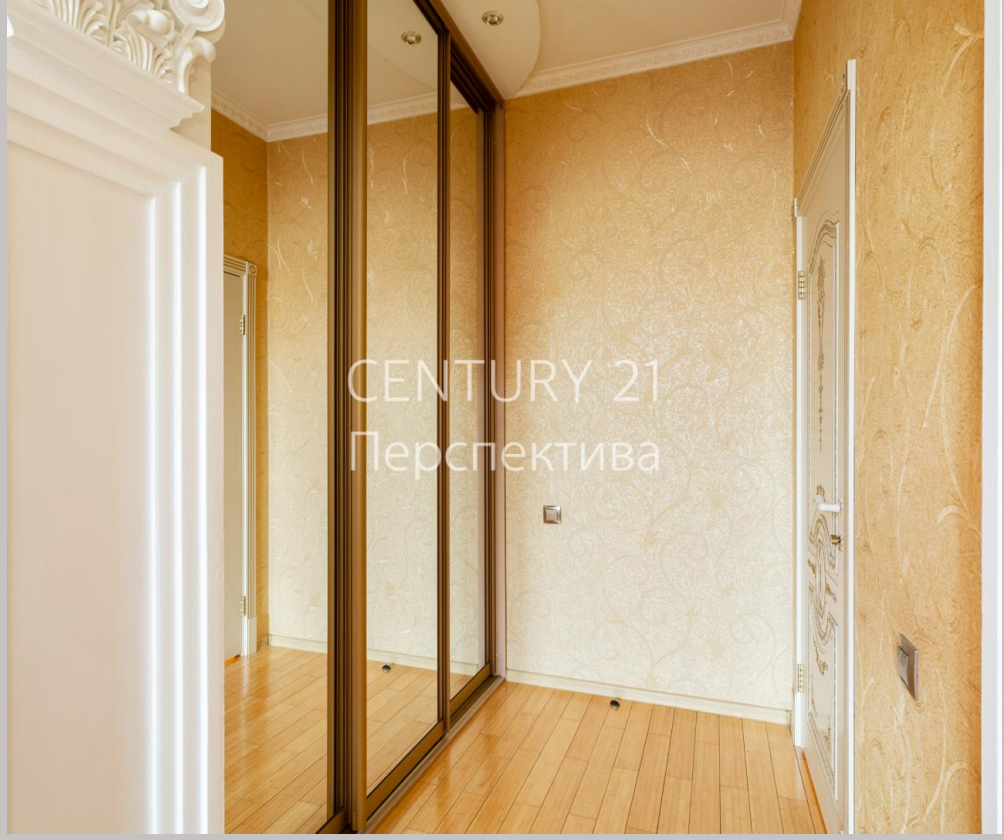
CENTURY 21
Перспектива

CENTURY 21
Перспектива

CENTURY 21
Перспектива

CENTURY 21
Перспектива

CENTURY 21
Перспектива

CENTURY 21
Перспектива

CENTURY 21
Перспектива

CENTURY 21
Перспектива

CENTURY 21
Перспектива

CENTURY 21
Перспектива

CENTURY 21
Перспектива

CENTURY 21
Перспектива

CENTURY 21
Перспектива

CENTURY 21
Перспектива

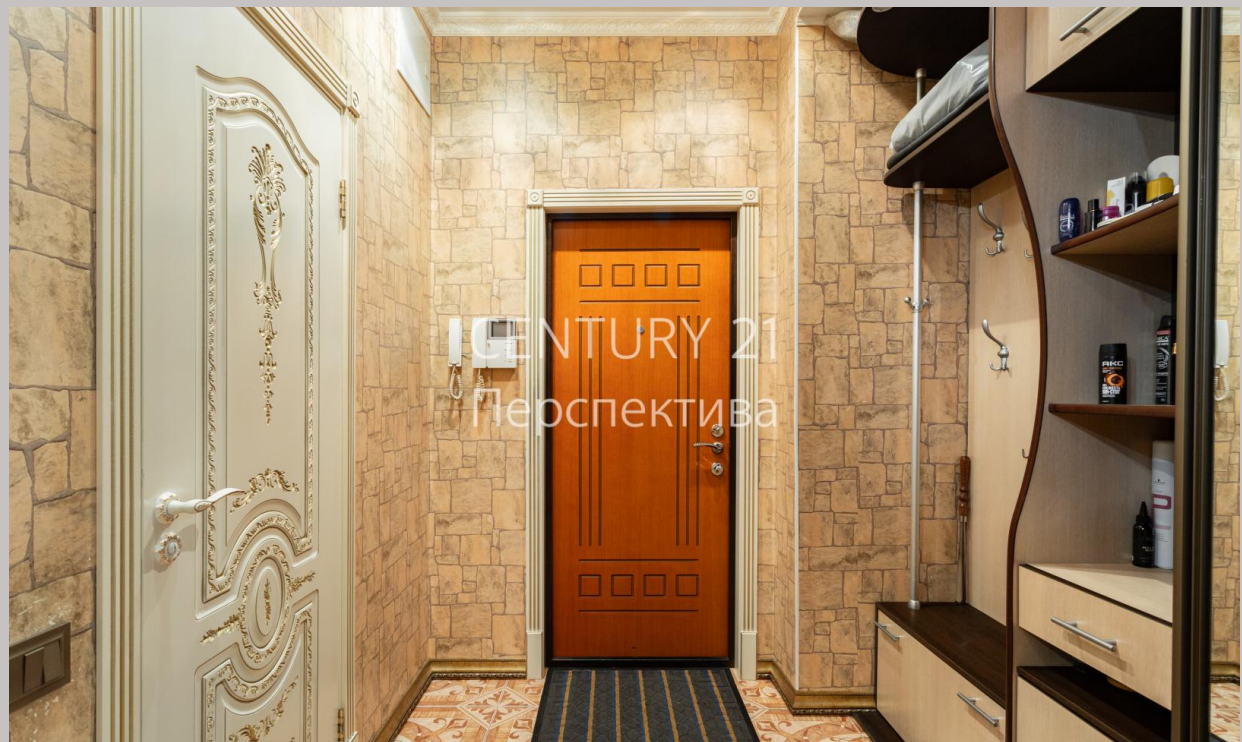
CENTURY 21
Перспектива

CENTURY 21
Перспектива

CENTURY 21
Перспектива

CENTURY 21
Перспектива

CENTURY 21
Перспектива

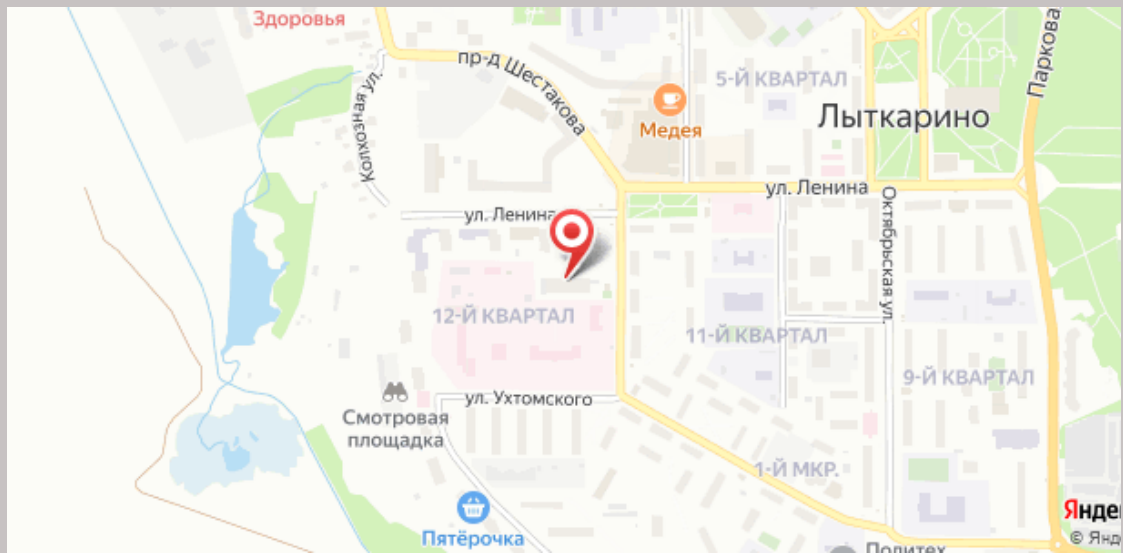
Здоровья
пр-д Шестакова
Колхозная ул.
5-Й КВАРТАЛ
Медея
Лыткарино
Паркова
ул. Ленина
ул. Ленина
Октябрьская ул.
12-Й КВАРТАЛ
11-Й КВАРТАЛ
9-Й КВАРТАЛ
ул. Ухтомского
Смотровая площадка
1-Й МКР.
Пятёрочка
Политех

Специалист по недвижимости

Александра Угрюмова

+7(925)500-2775

aleksandra.ugryumova@century21.ru

CENTURY 21 Перспектива

+7(495)740-5606
7405606.ru
perspective@century21.ru
ул. Кирова, д.1