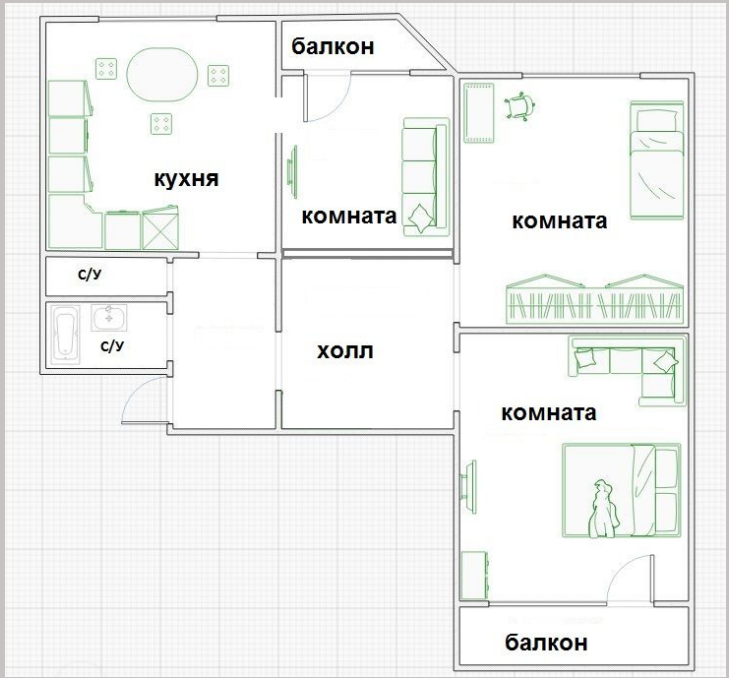

Продажа

Топ цена!!!

Люберцы,

Московская обл, г Люберцы, пгт Октябрьский, мкр Западный, д 3

- Котельники (Люберцы)
- Жулебино (Люберцы)
- Лермонтовский проспект (Люберцы)

₽ 9 000 000

Продается просторная светлая семейная квартира!
Удобная планировка, очень светлая и солнечная!
2 балкона!!
Остаётся мебель и техника!
Лифты в доме заменены! Есть бойлер!
Можно заехать и жить!

Инфраструктура: Рядом школы.магазины,фитнес центр, бассейны, тренажерные залы. В 5 минутах ходьбы находится уникальный Томилинский лесопарк.

Транспортная доступность: рядом с домом остановка , где ходят маршрутные такси , до станции метро Котельники , Жулебино 15-20 минут транспортом, Выхино, Братиславская 25 мин.

Покупателю:
- бесплатное сопровождение сделки;
- квалифицированная помощь в получении ипотеки в ведущих банках, срок одобрения от 1 до 3 дней;
- индивидуальный подбор ипотеки с наименьшей ставкой с учетом госпрограмм, акций!

Поможем с выгодной продажей Вашей квартиры, если вы планируете обмен!
Звоните и записывайтесь на показы!

Ипотека: **да**
Тип дома: **Панельный**
Общая площадь: **75 м²**
Жилая площадь: **46 м²**
Этаж: **17**
Тип санузла: **Раздельный**
Тип балкона: **2 балкона**
Состояние квартиры: **хорошее**
Высота потолков в метрах: **2.9 м.**
Тип парковки: **наземная (придомовая)**

Год постройки дома: **1993 г.**
Количество комнат: **3**
Тип комнат: **раздельные**
Площадь кухни: **9.3 м²**
Этажей в доме: **17**
Количество раздельных санузлов: **1**
Ремонт: **косметический**
Вид из окон: **во двор и на улицу**
Тип продажи для вторички: **Альтернативная**
Наличие интернета: **да**

CENTURY 21
Перспектива

CENTURY 21
Перспектива

CENTURY 21
Перспектива

CENTURY 21
Перспектива

CENTURY 21
Перспектива

CENTURY 21
Перспектива

CENTURY 21
Перспектива

CENTURY 21
Перспектива

CENTURY 21
Перспектива

CENTURY 21
Перспектива

ул. Гоголя
ЗАПАДН
МКР.
СОСНОВЫЙ БОР

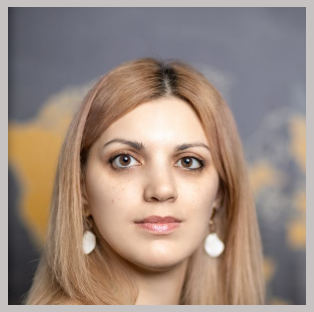

Специалист по недвижимости

Надежда Блохина

+7(925)444-0838

nadezhda.blohina@century21.ru

CENTURY 21 Перспектива

+7(495)740-5606
7405606.ru
perspective@century21.ru
ул. Кирова, д.1