Продажа

Квартира стильно мебелирована!

Котельники, Белая дача

Московская обл, г Котельники, мкр Парковый, д 1 к 3

- Котельники (г.Котельники)
- Выхино
- Люблино

₽ 11 200 000

Бесплатное одобрение ипотеки ▯▯ Данная сделка застрахована в РЕСО Гарантия
Полная стоимость в ДКП, обременений НЕТ!
К Вашему вниманию, роскошная двух-комнатная квартира , современного и комфортного евро-формата, площадью 56 м2 на видовом 19-ом этаже 25-ти этажного дома, в жилом комплексе "Белая Дача парк".
Просторный вид из окон! Светлый подъезд на уровне земли, функциональная планировка, два санузла. Современные детские площадки.

В квартире остается мебель и техника (индукционная варочная панель, духовой шкаф 2 в 1 + СВЧ, вытяжка, встроенный холодильник, 2 кондиционера, стиральная машина 2 в 1 + СУШКА)

"Белая Дача парк" расположен в подмосковном городе Котельники, в 2 км от МКАД. Комплекс представляет собой восемь блоков переменной этажности в 15-25 этажей и 14 башен высотой 25 этажей. Уже работают НОВЫЕ и СОВРЕМЕННЫЕ детские сады и школа. На территории поликлиники, паркинги и коммерческие объекты, а также широкий пешеходный бульвар. На первых этажах магазины и предприятия сферы услуг. Во дворах-парках, закрытых для проезда автомобилей, предусмотрены детские и спортивные площадки. Рядом с жилым комплексом есть всё необходимое для комфортной жизни и отдыха спорткомплекс и торговый центр , благоустроенный Томилинский лесопарк, Люберецкие карьеры, усадьба "Белая Дача", конноспортивный клуб, ТЦ "Outlet Village Белая дача", "МЕГА Белая дача", гипермаркет "Глобус".

Покупателю:
- Бесплатное сопровождение сделки;
- Квалифицированная помощь в получение ипотеки в ведущих банках, срок одобрения от 1 до 3 дней;
- Индивидуальный подбор ипотеки с наименьшей ставкой с учётом гос.программ, акций!

Ипотека: **да**
Тип дома: **Панельный**
Общая площадь: **56.1 м²**
Жилая площадь: **23 м²**
Этаж: **19**
Тип санузла: **2**
Количество раздельных санузлов: **1**
Ремонт: **евроремонт**
Вид из окон: **во двор**
Тип продажи для вторички: **Свободная**

Год постройки дома: **2019 г.**
Количество комнат: **2**
Тип комнат: **раздельные**
Площадь кухни: **19 м²**
Этажей в доме: **25**
Количество совмещенных санузлов: **1**
Тип балкона: **нет**
Состояние квартиры: **отличное**
Высота потолков в метрах: **2.7 м.**
Тип парковки: **наземная (придомовая)**

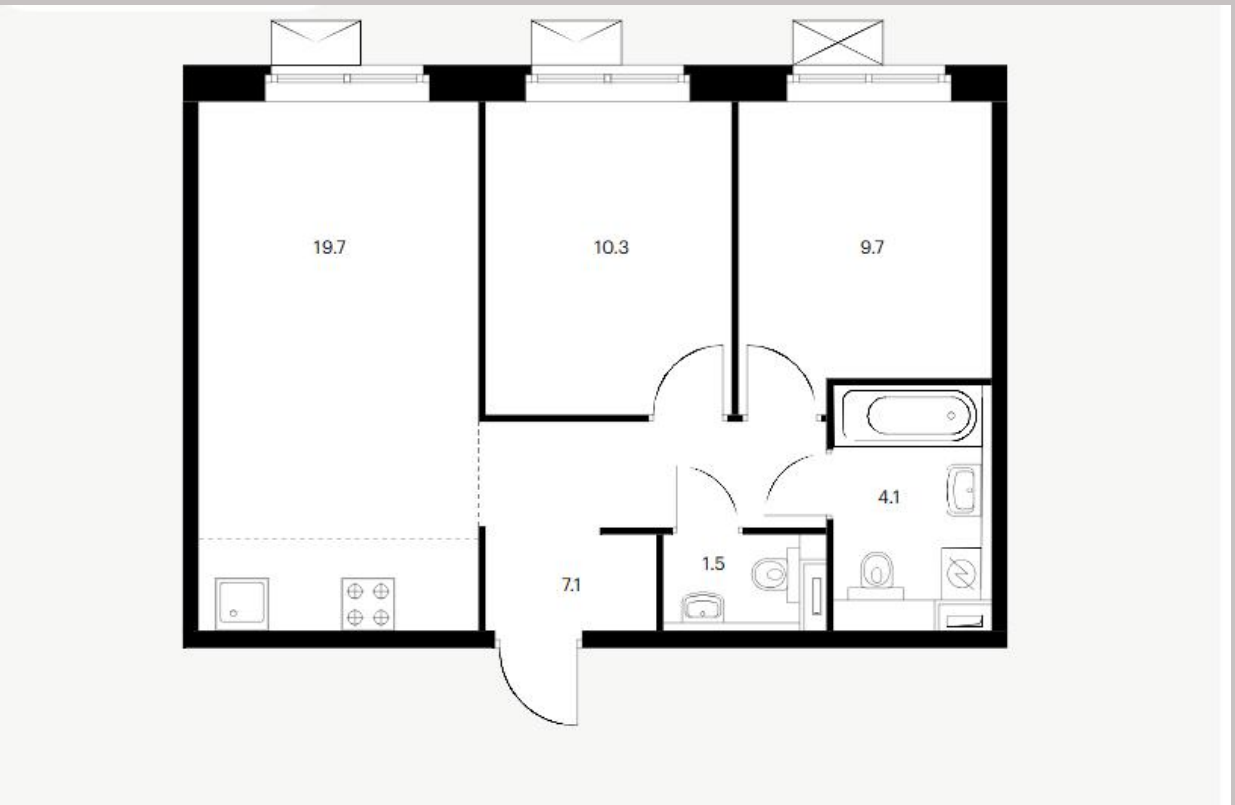
19.7
10.3
9.7
4.1
1.5
7.1

CENTURY 21
Перспектива

CENTURY 21
Перспектива

CENTURY 21
Перспектива

CENTURY 21
Перспектива

CENTURY 21
Перспектива

CENTURY 21
Перспектива

CENTURY 21
Перспектива

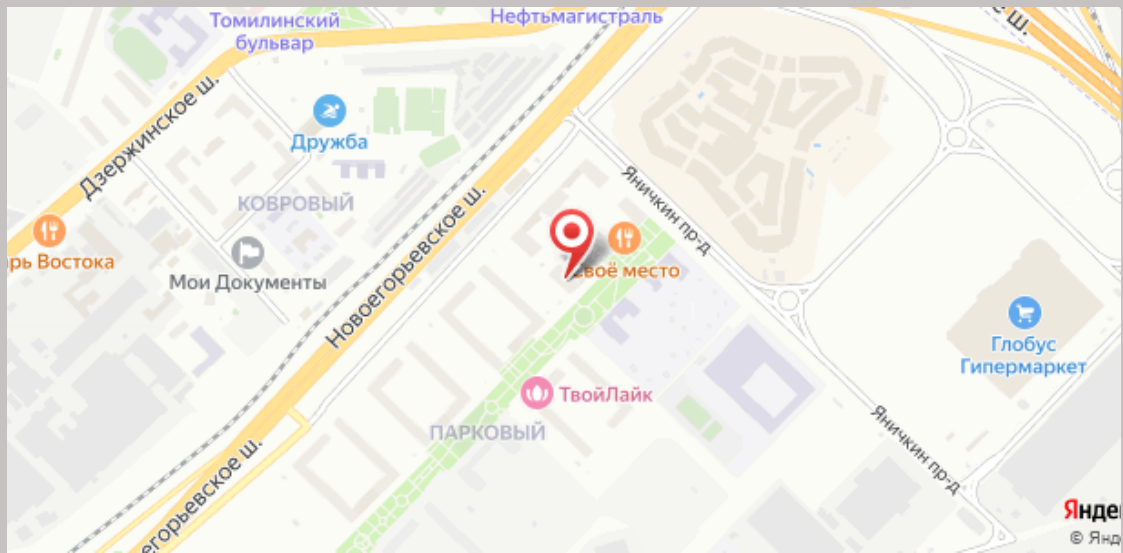
Томилинский бульвар
Нефтьмагистраль
Дзержинское ш.
Дружба
КОВРОВЫЙ
Мои Документы
Новогорьевское ш.
Яничкин пр-д
Глобус Гипермаркет
ТвойЛайк
ПАРКОВЫЙ

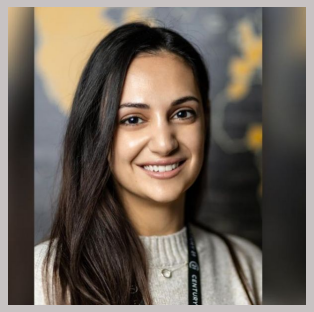

Специалист по недвижимости

Лилит Мартиросян

+7(925)078-9996

lilit.martirosyan@century21.ru

CENTURY 21 Перспектива

+7(495)740-5606
7405606.ru
perspective@century21.ru
ул. Кирова, д.1