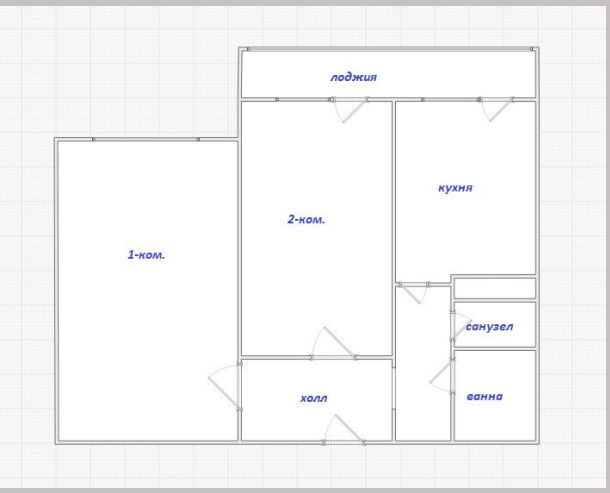

Продажа

Светлая двушка!

Жуковский,

Московская обл, г Жуковский, ул Лацкова, д 1

- Ильинская(МЦД)
- Котельники (Жуковский)
- Отдых(МЦД)

₽ 11 750 000

Бесплатное одобрение ипотеки. Скидка на ипотечную ставку 10%.
Данная сделка застрахована САО-Ресо Гарантия!

Полный метраж квартиры с учётом летних помещений составляет 67,2 м2.

Квартира имеет отличную планировку: жилая площадь составляет 34 кв.м., а кухня – 11.2 кв.м. Благодаря высоте потолков в 2.8 метра пространство кажется еще более воздушным и светлым. В квартире выполнена черновая отделка, что дает вам уникальную возможность обустроить интерьер по своему вкусу.
Из окон открывается вид на городскую улицу, что добавляет вашему жилищу динамичности и комфорта. Также имеется лоджия, которая может стать уютным местом для отдыха или рабочей зоной. Закрытая территория, где находится детская площадка.

Это идеальный вариант как для тех, кто предпочитает тишину и спокойствие спальных районов, так и для тех, кому важны удобства развитой инфраструктуры района. Рядом с домом есть все необходимое для комфортной жизни: магазины, аптеки, школы и детские сады.

Хорошая транспортная доступность позволяет быстро добраться до станции МЦД «Ильинская» и метро «Котельники». Кроме того, рядом расположены остановки общественного транспорта, которые помогут вам легко добраться до любой точки города.

Для вашего автомобиля предусмотрена наземная придомовая парковка, где всегда найдется место для вашей машины.

Не упустите шанс приобрести такую замечательную квартиру в престижном районе! Звоните прямо сейчас, чтобы договориться о просмотре.

ПОКУПАТЕЛЮ:
- Бесплатное сопровождение сделки;
- Квалифицированная помощь в получение ипотеки в ведущих банках, срок одобрения от 1 до 3 дней;
- Специальные скидки;
- Возможность подачи заявок одновременно до 10 банков, высокая степень одобрения;
- Индивидуальный подбор ипотеки с наименьшей ставкой

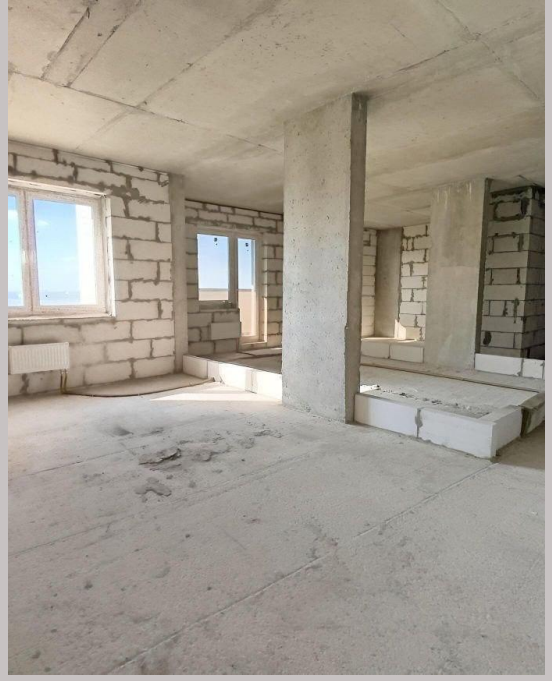

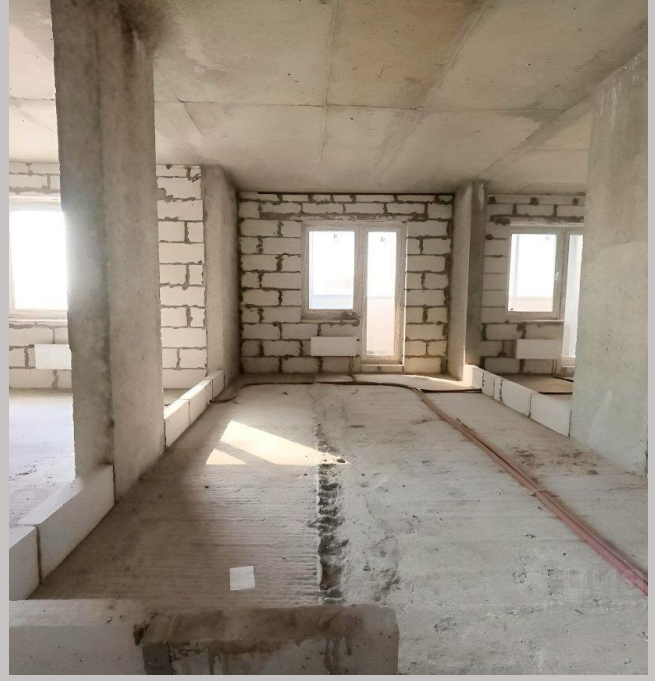

Ипотека: **да**
Тип дома: **Монолитно-кирпичный**
Общая площадь: **67.2 м²**
Жилая площадь: **34 м²**
Этаж: **11**
Тип санузла: **Раздельный**
Тип балкона: **лоджия**
Вид из окон: **на улицу**
Тип продажи для вторички: **Альтернативная**
Наличие интернета: **нет**

Год постройки дома: **2017 г.**
Количество комнат: **2**
Тип комнат: **раздельные**
Площадь кухни: **11.2 м²**
Этажей в доме: **17**
Количество раздельных санузлов: **1**
Ремонт: **черновая отделка**
Высота потолков в метрах: **2.8 м.**
Тип парковки: **наземная (придомовая)**
Наличие мебели: **нет**

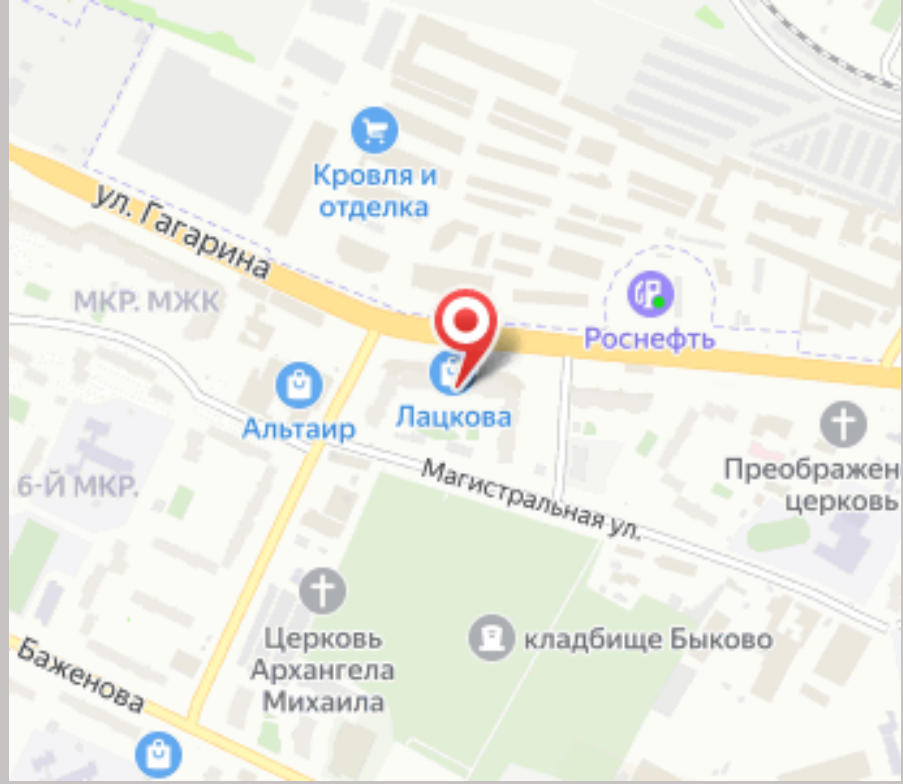
Кровля и отделка
ул. Гагарина
МКР. МЖК
Роснефть
Альтаир
Лацкова
6-Й МКР.
Магистральная ул.
Преображен церковь
Церковь Архангела Михаила
кладбище Быково
Баженова

Руководитель отдела продаж

Александр Леоненко

+7(999)599-7698

leonenko.aleksandr@century21.ru

CENTURY 21 Перспектива

+7(495)740-5606
7405606.ru
perspective@century21.ru
ул. Кирова, д.1